

回覧

トントントントンカラリンのおしらせ

トントントントンカラリンは、平成30年からこれまで8年間ビデオを見る会を通して交流を深めてきました。この間、「北の国から」「釣りバカ日誌」「男はつらいよ」などの超大作から、時折「水戸黄門」「綾小路きみまろの漫談」「山田洋次作品」などを織り交ぜて楽しむことができました。中休みのお茶会は情報交換の楽しいひと時です。

現在、「男はつらいよ」続行中ですが、次回上映用に現在海外でも好評の「おしん」全297話、上映期間2年半の大作を手に入れました。

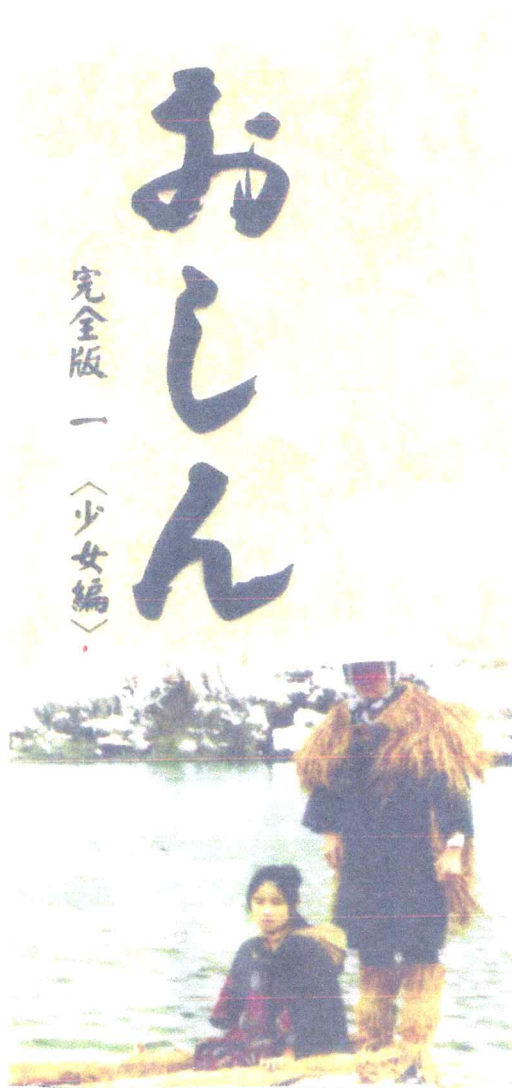

6月から開始します。

開催初日は、6月11日(木)。

10:00です。

初めての方大歓迎です。

お友達も誘っておいでください。

／ まちなかであそぼう！ ／

回 覧



いせさき 楽市

雨天／荒天により
開催中止の場合は
いせさき情報メールで
お知らせします。

伊勢崎駅南口駅前広場

開催日 2026年 5月16日 土 10:00～15:00

焼きまんじゅうの味わいを土台に、
前橋産はちみつを掛け合わせた
新たな楽しみ方を提案します！

共愛学園前橋国際大学 児浦ゼミ

×
まえばしハニープロジェクト

×
忠治茶屋



学生考案！コラボ企画

はちみつは種類によって甘みや香り、後味が異なり、焼きまんじゅうの香ばしさと組み合わせることで、味わいに変化と奥行きが生まれます。共愛学園前橋国際大学 児浦ゼミ生が地域実践の一環として企画し、味の核となる焼きまんじゅうは県内でも高い人気を誇る忠治茶屋が担い、さらに前橋市まちづくり公社 まえばしハニープロジェクトが持つはちみつの魅力やミツバチ・環境に関する知見を掛け合わせることで、おいしさと学びを両立した体験として構成しています。また、子どもから大人まで気軽に楽しめるよう、短時間で参加できる食べ比べ形式を採用しています。複数のはちみつから自分の好みを見つける楽しさを提供します。慣れ親しんだ郷土食に新たな要素を加えることで関心を喚起し、焼きまんじゅうと、はちみつ双方の魅力に触れるきっかけを創出します。

まちなかカラオケ広場

音楽でつながる、みんなの広場！
今日はここが街の
エンタメスポット！

受付 10:00～ 先着順受付
(事前予約不可) 参加無料

- ・受付状況により、参加人数を制限させていただく場合があります。
- ・1回の歌唱は【1曲まで】です。
- ・多くの方にご参加いただくため、連続での参加はご遠慮ください。

カラオケ参加された方に

多肉植物
植え寄せ
プレゼント

植物の種類・色・大きさはお選びいただけません。
生育状況により、写真と異なる場合があります。

楽市マーケット &キッチンカーグルメ



光るおもちゃ販売、スーパーボールすくい、ヨーヨーつり、かたぬき、射的、ひもくじ、ワークショップ、キッチンカーグルメ販売など、魅力多数！

デジスポ ISESAKI 体験会 《楽市同時開催》

参加無料
事前申込不要

eスポーツ体験会を開催します。今回は複数種類のゲームを予定しています。
デバイスごとの違いやゲームごとの違いを、ぜひ体験してみてください！

10:00～15:00【雨天決行】 場所：伊勢崎駅構内自由通路 主催：伊勢崎市

【グランツーリスモ7】最先端のレースシミュレーションゲーム+ハンドルコントローラーで、本格的なレース体験をお楽しみいただけます。リアルなグラフィックスと迫力のサウンドで、まるでサーキットにいるかのような臨場感！
【マインクラフト】(キーボード・マウス体験) 人気ゲームのマインクラフトをキーボード・マウスを使用してプレイできます。みんなのアイデアを集めて一つの街の完成を目指しましょう！

※初心者の方でも楽しめるように、スタッフが丁寧にサポートします。※他タイトルも追加する場合があります。



同日開催

いせさき 軽トラ朝市

開催日 令和8年5月16日(土曜日)
時間 午前8時30分～午前11時30分
(交通規制は午前8時～正午まで)
場所：いせさき明治館通り(曲輪町31-4周辺)
いせさき明治館通り約200mを歩行者天国にし、
野菜や加工品、工芸品や食べ物などを販売します。

主催 伊勢崎商工会議所(地域振興委員会) 問合せ先 0270-24-2211

主催 伊勢崎市まちなか活性化支援会議
問い合わせ 伊勢崎駅前インフォメーションセンター 電話番号 0270-61-8008
9:00～21:00(休館日 毎週月曜日/祝日の場合は開館、翌平日に休館)



イベントに御来場の皆さまへ。無料駐車場をご利用下さい。

伊勢崎駅北口、ロータリー横の【無料・臨時駐車場】をご利用ください。
ベシヤ様の駐車場には、お停めにならないようご協力をお願い致します。

令和8年度 第2回

いせさき まちなか 未来学校



主催 伊勢崎市まちなか活性化支援会議

空洞化が加速するまちなかの経済活力向上と
地域活性化に取り組む人材の育成を目的として
まちなか未来学校を毎月開講しています。

令和8年度伊勢崎市 まちなかにぎわい再生事業費補助金 公開プレゼンテーション

伊勢崎市まちなか活性化支援会議委員による審査会

観覧自由・入場無料
ぜひご観覧ください！

開催日：令和8年

5月16日 土

開場 9:45 / 開始時刻 10:00～

会場 伊勢崎駅前インフォメーションセンター

まちづくりのプレゼンテーションは
こんなところに着目してみよう！

- ✔ 目的・コンセプトの明確化。何のためにやるのか？
まちなかの課題（空洞化・回遊不足など）と繋がっているか？
- ✔ にぎわい創出効果はあるか？
単発集客ではなく、まちなか全体に波及するものか？
- ✔ 継続性・発展性はあるか？単年度で終わらないか？
来年以降も続く仕組みがあるか？補助金頼みでなく、“育つ事業”かどうか？
- ✔ 「滞在～消費」への転換力はあるか？
来ただけで終わらず、消費を促す仕組みや導線があるか？
- ✔ 連携・巻き込み力はあるか？商店街や周辺店舗、市民や他団体など
単独事業ではなく、“広がる設計”になっているか？
- ✔ 費用対効果はあるか？補助金に対して成果が見合うか？無駄なコストがないか？
安全性・運営体制は万全か？事故防止・会場計画、イベント保険の加入など

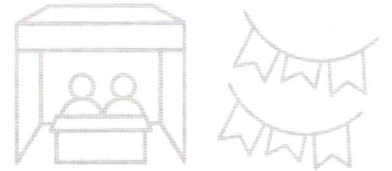
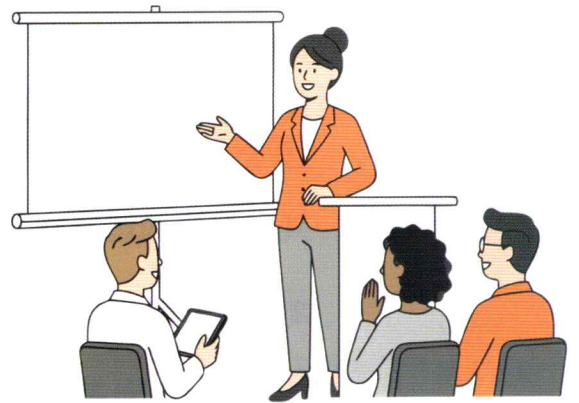

伊勢崎市まちなかにぎわい再生事業費補助金の詳細につきましては伊勢崎市HPをご確認ください。
問合せ先：産業経済部商工労働課 まちなか活性化係 電話番号 0270-27-8807

▼ まちなかイベント情報 ▼

初夏の
コハル日和
5.16 5.17
10:00-17:00 10:00-16:00

- ★ 麻のハ堂
- ★ マミル
- ★ 五月堂
- ★ コハル
- ★ Kimono 163
- ★ 夢心堂 (要予約)

場所 いせさき銘仙の店 華々

16日は伊勢崎銘仙レンタル&着付けがあります！

コハル日和

開催日 5月16日(土) 10:00～17:00
5月17日(日) 10:00～16:00
会場 いせさき銘仙の店 華々(伊勢崎市本町23-11)
問合せ 華々 hanabanaisasaki@gmail.com



伊勢崎銘仙でまち歩き

開催日 5月16日(土) 9:00～/9:30～/10:00～/10:30～/11:00～(30分毎に5枠)
伊勢崎銘仙のアンティーク着物を着て撮影やまち歩きを楽しみませんか？
初めてさんでも安心！手ぶらでOK！伊勢崎銘仙レンタル×着付けを提供します！

詳しくは右記コードより、専用ホームページにてご確認ください。▶



「緑の募金」は 次のように役立たせていただきます

緑化の啓発を進めるために



◎研修会や緑化苗木の配布会等を開催します。

環境緑化を進めるために



◎群馬県植樹祭を開催します。

緑の少年団を育成するために



◎郷土の自然を学び、緑を愛し育てる緑の少年団の活動に助成します。

森林整備をするために



◎森林ボランティア団体を育成し、森林整備等の活動を支援します。

緑化運動を推進するために

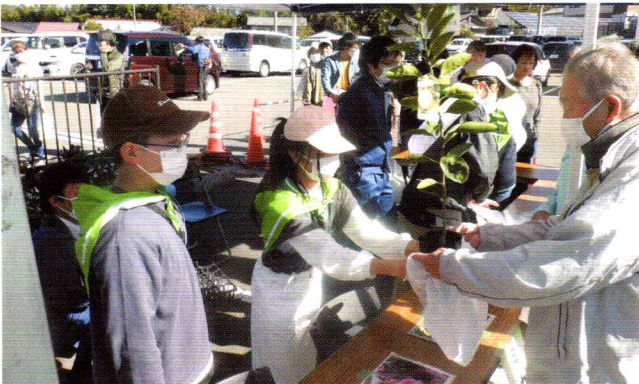

◎緑の募金を通じて緑化運動を推進します。

緑の国際協力等を進めるために

地球環境の保全を図るため、(公社)国土緑化推進機構の国際協力事業を支援します。

その他活動経費として

緑化推進及び緑の募金事業の適切な管理運営を行います。

※地域の公園等の緑化苗木交付希望などは、市町村の緑の募金担当課へご相談ください。

緑の募金で進めようSDGs

緑の募金は、SDGsが掲げる17のゴールの達成に貢献します。



緑の募金

「緑の募金」に ご協力ください!

森林や緑は、おいしい水やきれいな空気を供給し、地球温暖化を防止するなど私たちの生活に多くの恵みをもたらします。その恩恵は、現在の私たちだけでなく未来の子どもたちにもおよびます。「緑の募金」を通じて、森林や緑づくりに協力することは、将来の世代に豊かな地球環境を残すことにつながります。

当委員会では、4月1日から5月31日までの春の新緑シーズンと、9月1日から10月31日までの秋の紅葉シーズンを中心に緑の募金活動を実施いたします。

緑豊かな「ふるさと群馬」を守り続けるため、皆様のご協力をお願い申し上げます。

公益社団法人群馬県緑化推進委員会 会長 山本 一太
理事長 星名 建市

令和7年度 緑の募金実績と使途

令和7年度の緑の募金額は、総額30,758,993円となりました。

この尊い募金は、小中学校や公園等の身近な環境緑化をはじめ、緑の少年団の育成、緑の国際協力などの多くの事業に役立たせていただいております。

県民の皆様のご理解とご協力に心から感謝申し上げます。

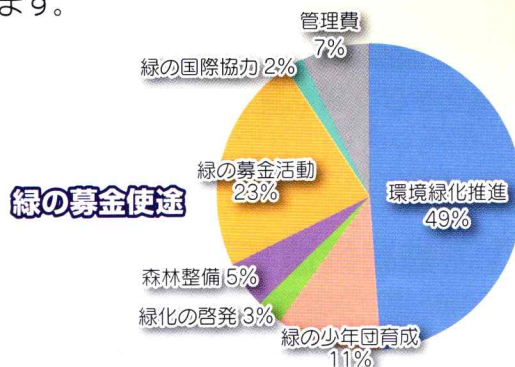
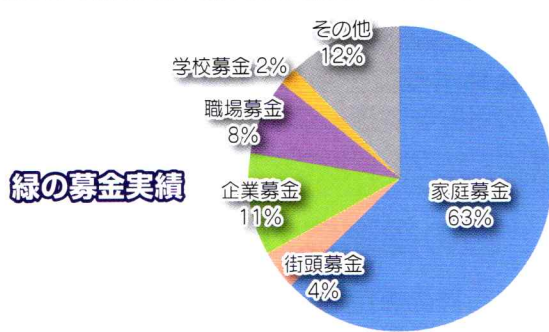

令和8年度 緑の募金の目標額 **31,000,000円**

公益社団法人 群馬県緑化推進委員会

TEL (027) 280-6257 FAX (027) 255-6265

〒371-0854 前橋市大渡町一丁目10-7(県公社総合ビル) URL <https://www.g-sinrin.jp/>



税制上の優遇措置 個人の場合：所得税の所得控除及び個人住民税(地方自治体の条例で指定されている場合)の税額控除が可能。
法人の場合：算定金額までの損金算入が可能。

令和8年度緑化運動標語

緑は僕らを守ってる 僕らも緑を守ってる

ISESAKI タイニーショップ

伊勢崎駅構内自由通路

回覧

TINY SHOP



CHALLENGE

チャレンジショップ

開業前の“実戦フィールド”、ここにあります。

まちなかで開業意欲ある方、募集！



伊勢崎駅構内自由通路に、
約1坪のチャレンジショップを設置します。

この場所は、通勤・通学の方、地域住民、来街者が
毎日行き交う“まちなかの交差点”

将来的にまちなかでの開業を目指す方を応援する
実践型の出店スペースです。

出店料
無料

実施期間 令和8年5月20日～令和9年3月20日(予定)

開業志向枠（優先採択）

まちなか活性化支援会議による伴走支援あり！

対象：将来的にまちなかで実店舗開業を予定している方、創業計画を持っている方、など

提出書類：簡易事業計画書、将来の出店希望エリア調査書、3年ビジョン計画 ※応募後の提出も可能

出店期間：通算3ヶ月を上限とします。※連続・分割利用の選択可能。出店時間は要相談。

応募期間：令和8年5月1日～令和9年2月20日まで ※応募状況により募集を締め切る場合があります。

選考方法：書類審査および簡易面談 ※選考は応募順ではなく、審査制とします。

応募方法：伊勢崎市産業経済部商工労働課 まちなか活性化係 0270-27-8807 まで、お電話にてご連絡ください。

チャレンジ一般枠（毎月募集）

気軽に出店を試したい方はこちら！

対象：既存事業者、テスト販売希望者、ポップアップ、副業チャレンジ、など

出店日数：1ヶ月間に最大5日まで。出店可能時間：午前6時～午後8時

応募期間：毎月初に、翌月分の出店者募集をおこないます。

選考方法：応募順にて随時選考し、採択可否通知をお送りします。

※販売品目により必要な許可証・届出書類等をご提出いただきます。

応募方法：まきばプロジェクトHP 応募フォームよりお申し込みください。

URL <https://makiba.life> または「まきばプロジェクト」で検索



主催 伊勢崎市まちなか活性化支援会議

構成メンバー：北地区区長会・南地区区長会・伊勢崎商工会議所・群馬伊勢崎商工会
アイオー信用金庫・合同会社 ISESAKI LOVERS・株式会社エムズ・コンサル
群馬県宅地建物取引業協会伊勢崎支部・伊勢崎市

問合せ：伊勢崎市産業経済部商工労働課 まちなか活性化係 0270-27-8807 詳しくは伊勢崎市HPをご確認下さい▶



ISESAKI TINY SHOPをご検討中の皆様へ
伊勢崎市まちなか活性化支援会議は



まちなかの創業・開業を応援します!

まちなか活性化支援会議とは? 中心市街地における経済活力向上による地域課題の解決を支援するために、令和3年8月26日に立ち上げられた官民連携の組織です。構成組織が互いに協力し合い、まちなかの賑わいの創出による経済活力の向上と地域課題の解決に取り組んでいます。

構成メンバー

- ・北地区区長会
- ・南地区区長会
- ・伊勢崎商工会議所
- ・群馬伊勢崎商工会
- ・アイオー信用金庫
- ・合同会社 ISESAKI LOVERS
- ・株式会社エムズ・コンサル
- ・群馬県宅地建物取引業協会伊勢崎支部
- ・伊勢崎市(商工労働課)

あなたの夢を、まちなかで形に。

全力サポート!

充実した伴走支援!

構想段階でもOK。まずはお気軽にご相談ください。



STEP1 準備・構想期

支援体制: 伊勢崎商工会議所・群馬伊勢崎商工会・アイオー信用金庫

なぜ創業したいのか?どんな価値を提供したいのか?どんな商品・サービスを、どうやって売するのか?を明確化。

創業セミナー受講。事業アイデアの具体化。市場分析。ビジネスモデルの設計。事業計画書の作成。専門家への相談。

支援体制: 地元区長会・商工労働課

まちなかを一緒に歩き、特徴・魅力等を発見!

地元と事業者の顔をつなぎ、活動地盤の環境を整えます。

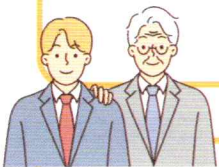

開業後も安心!



STEP2 準備・実行期

支援体制: 伊勢崎商工会議所・群馬伊勢崎商工会・アイオー信用金庫

資金調達の見直し。事業計画書のブラッシュアップ。

支援体制: 支援会議 実験出店 (ISESAKI TINY SHOP)

支援体制: 不動産関連団体・地元区長会

立地・家賃・人通り・駐車場・周辺環境のチェック。

開業場所、物件の選定。

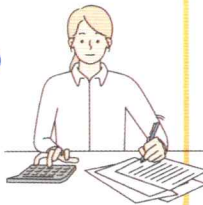

STEP4 開業・運営期

支援体制: 伊勢崎商工会議所・群馬伊勢崎商工会

オープン・初期運営、顧客フィードバックの収集、収支確認と改善サイクル(売上・経費を分析) 販路拡大・リピート施策。

STEP5 定着・成長期

支援体制: 伊勢崎商工会議所

群馬伊勢崎商工会・アイオー信用金庫

経営分析と方向性の見直し。

損益計算書をもとに利益構造を再設計。

ブランド確立・新事業展開。



STEP3 準備完了・開業直前期

支援体制: アイオー信用金庫・商工労働課

資金調達の実行。補助金申請。

支援体制: 不動産関連団体 店舗改装

支援体制: ISESAKI LOVERS・商工労働課

広告・販促の準備(チラシ・SNS・ホームページ) 宣伝協力



問合せ: 伊勢崎市産業経済部商工労働課
まちなか活性化係 0270-27-8807

詳しくは伊勢崎市ホームページをご覧ください▶



群馬県身体障害者

福祉 事業

回覧

— 身体障害者の福祉向上の為にご協力を —

《県内の皆様へ》

平素は、身体障害者の福祉向上のために格別のご配慮を賜り、厚く御礼申し上げます。さて、公益社団法人群馬県身体障害者福祉団体連合会では、群馬県内の身体障害者団体の活動支援並びに身体障害者の福祉増進と社会参加促進に関する事業を行うとともに、障害者全体の社会参加推進に関する事業を行い、共生の地域社会づくりと身体障害者の福祉向上に寄与することを目的に各種事業を行っております。

この物品販売は日本身体障害者団体連合会収益事業所が行っておりますが、群馬県内における収入の一部は当連合会に還元され、会員団体の各種活動の浄財となっております。

当連合会と会員団体の育成のため、ご理解とご協力をお願いいたします。

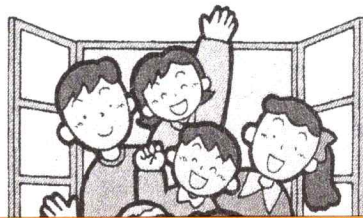

〒371-0843 前橋市新前橋町 13-12

群馬県社会福祉総合センター内

公益社団法人

群馬県身体障害者福祉団体連合会



回覧板カタログ

オススメ商品!!

人気の食品 よりどり3点キャンペーン

得 よりどり
キャンペーン
人気の21品から
よりどり
なんと!! **3点で**
9,990円 ＋税
(税込10,788円)

組み合わせ自由!

1点あたり (税込)
3,596円!

送料無料

お届け先一ヶ所につき別途クール代 **400円** (税込)

赤坂四川飯店陳建一 本格八宝菜



とろみ醤油だれの
具だくさん八宝菜!
銀だら西京漬け



熟成後に味噌を落としてあるので
そのまま焼けて便利!

三河産 うなぎ蒲焼



約30mのラインで
じっくりと焼き上げました
ひとくちアスパラベーコン



一口サイズで食べやすい!